Anunciação

versão simplificada para escaleta

por @escaletosfera
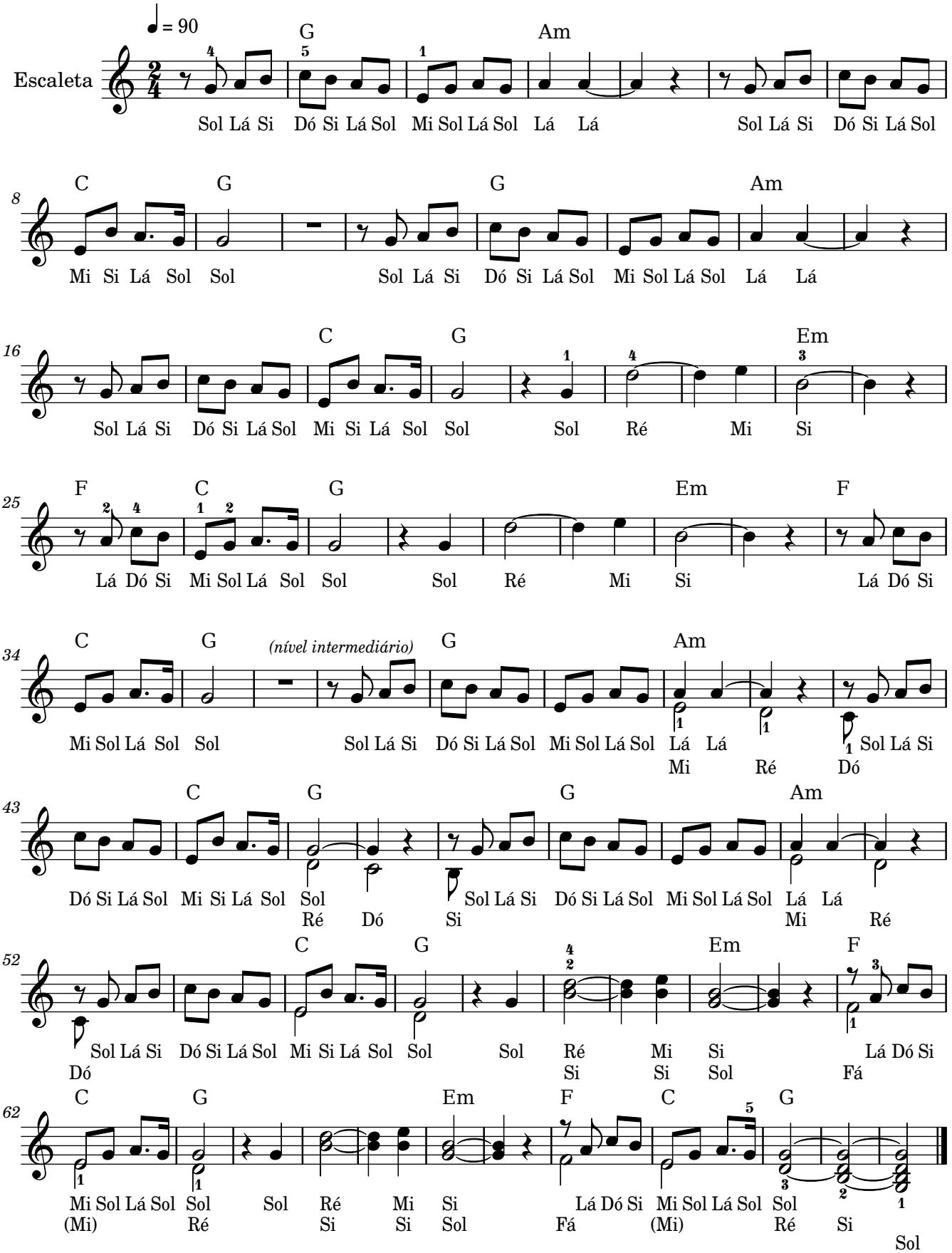
Alceu Valença *composição*
André Sant'Anna, *arranjo*
https://www.escaletosfera.com.br